

# CITE LIEN PARTENARIAT BIENVEILLANCE



<https://www.cite-lpb.org>

8 juin 2023

AG Exercice 2022

- **Rapport moral**
- **Approbation du rapport moral**

- **Rapport financier par le trésorier**

## Compte de résultats : Charges

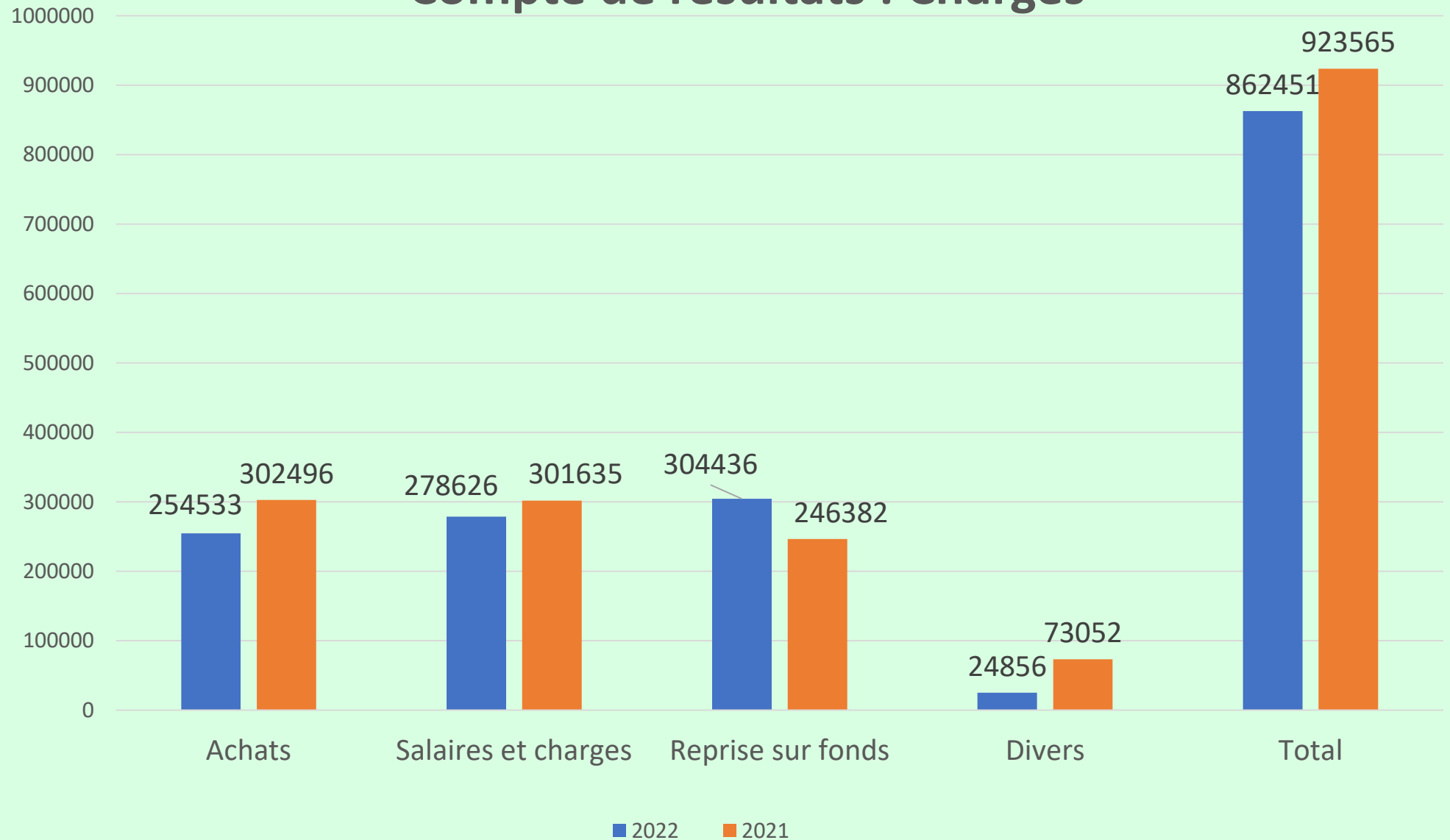

## Compte de résultats : Produits

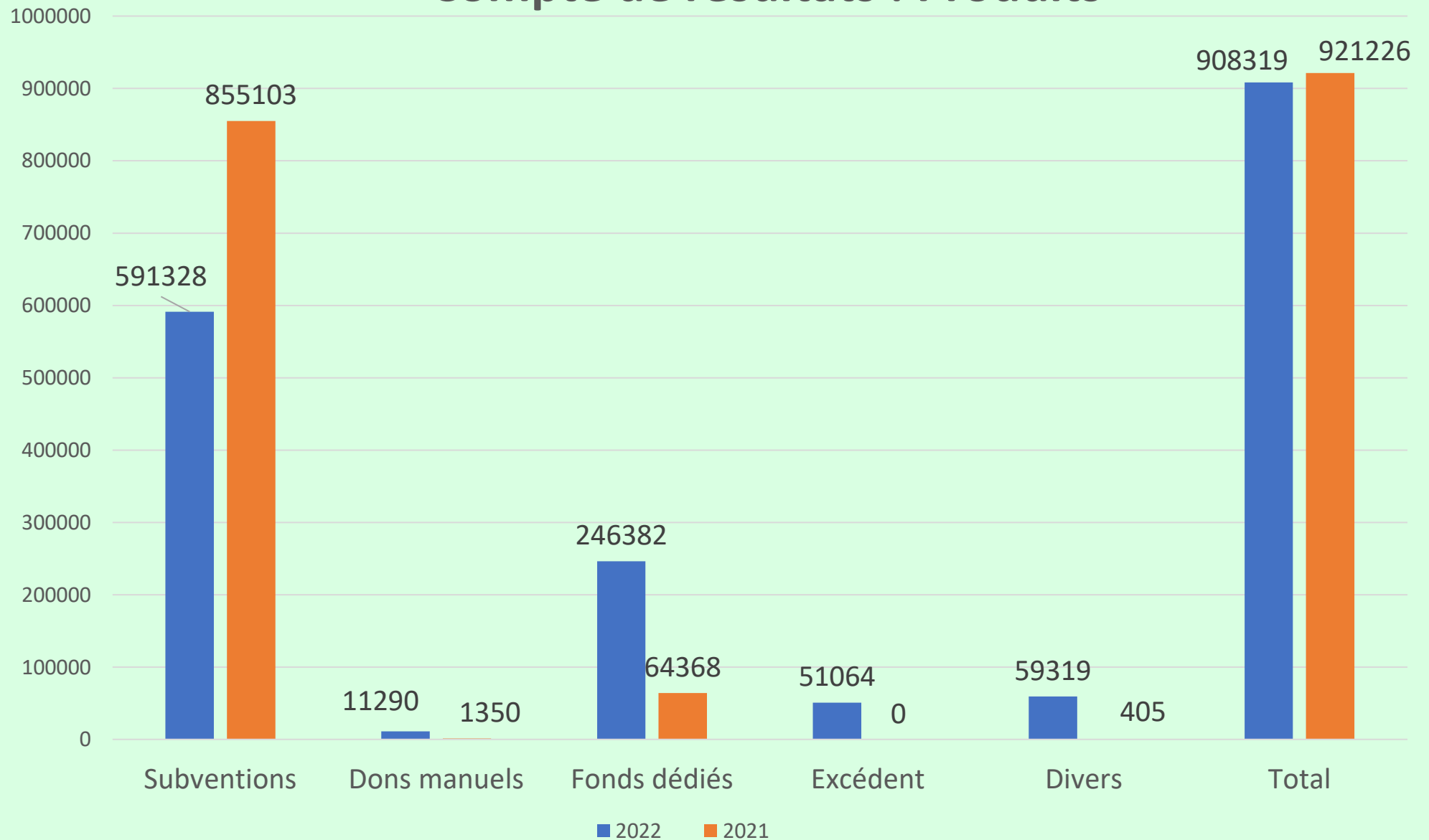

## Bilan : Actif

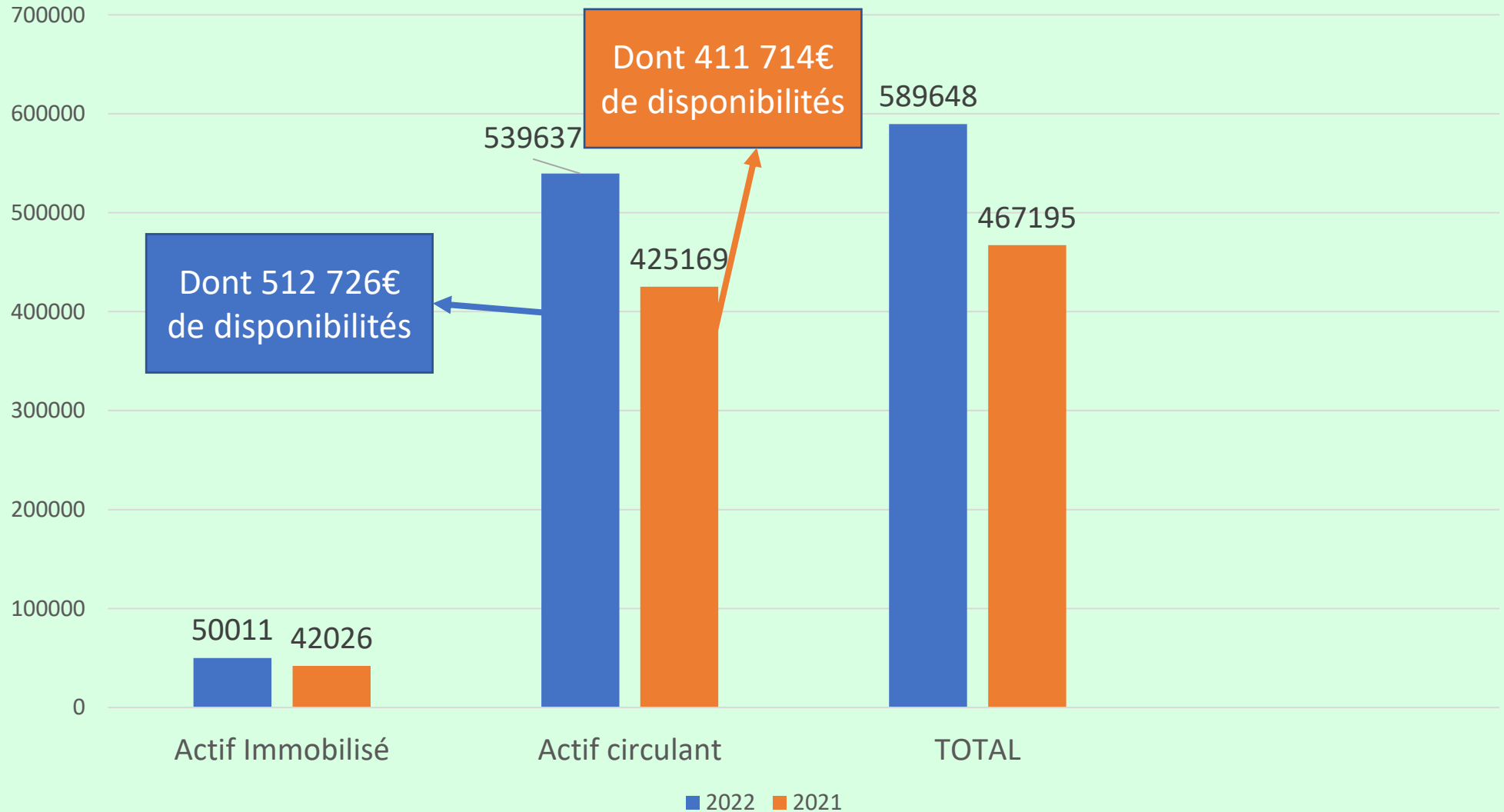

## Bilan : Passif

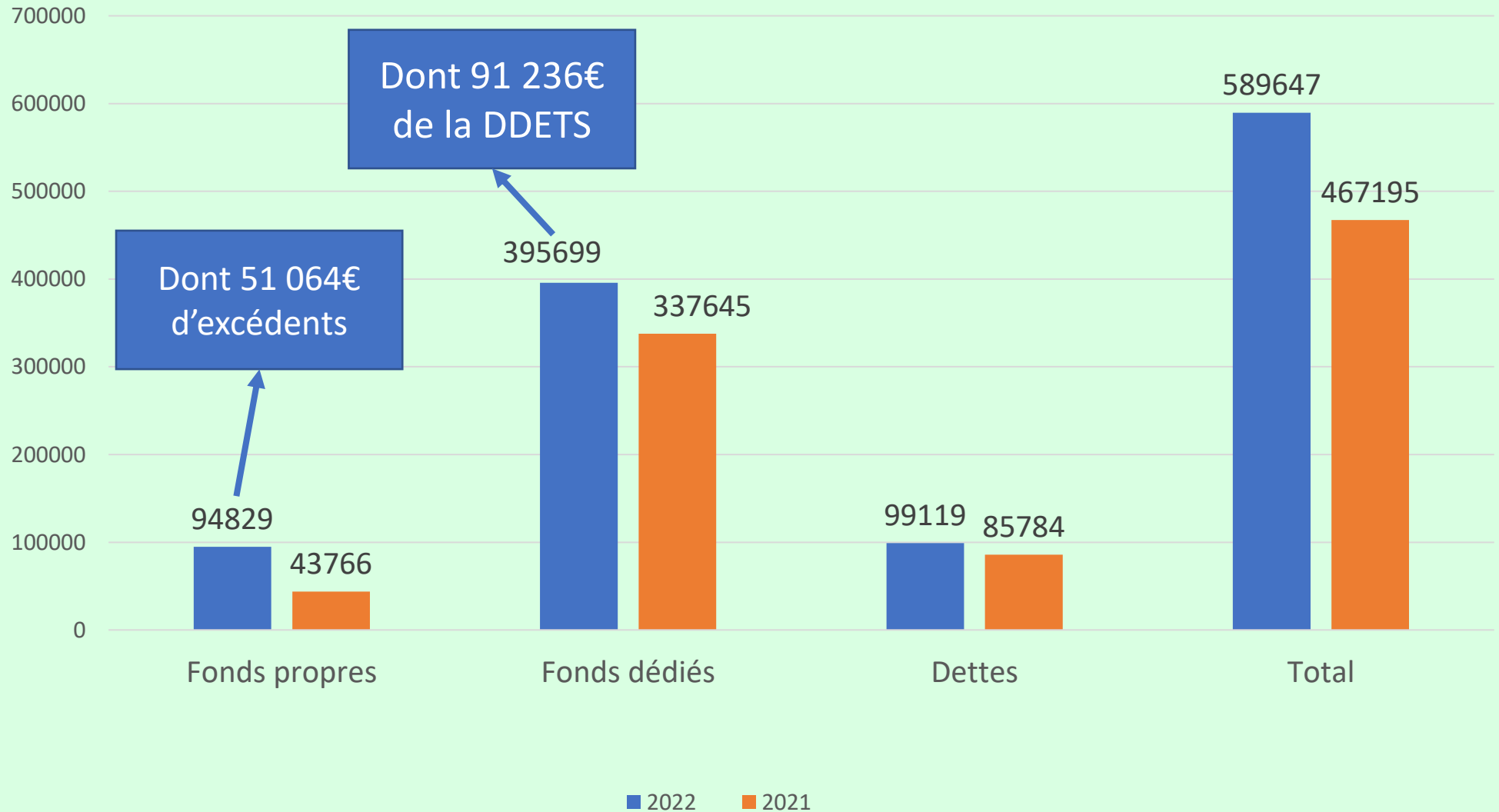

Affectation d'un excédent 2022

au compte de charges : 59 414 €

Charges projetées en 2022

et dépensées en 2023 59 414 €

Objet	Dépenses
Equipements aide alimentaire	12 368,40 €
Equipements mobiliers	8 914,02 €
Rémunération de personnels	38 131,58 €

Ce qui ramène l'excédent du compte de résultat de 110 478 € à 51 064 €



- **Intervention de l'expert comptable  
Mr Stéphane RENAUX - AQUILAE**
- **Rapport du Commissaire aux Comptes  
Mr LE CARON – GBA AUDIT ET FINANCES**
- **Approbation du rapport financier et des  
comptes de l'exercice 2022**

# Budget prévisionnel 2023

## CHARGES

ACHATS & CHARGES EXT	615 927
IMPÔTS ET TAXES	29 803
SALAIRES & CHARGES	475 760
<b>TOTAL DES CHARGES</b>	<b>1 121 490</b>

## PRODUITS

VENTES DE PRODUITS FINIS, DE MARCHANDISES, PRESTATIONS DE SERVICES	234 258
SUBVENTIONS D'EXPLOITATION	883 082
AUTRES PRODUITS	4 150
<b>TOTAL DES PRODUITS</b>	<b>1 121 490</b>

# . **Approbation du budget prévisionnel 2023**

- **Présentation du règlement intérieur**
- **Vote du règlement intérieur**

**Domiciliation**



**Hébergement**



**Aide  
Alimentaire**



**Autonomie**



**Citoyenneté**

**Cours de  
français  
(FLE)**



**Insertion**



**Logement  
intermédiaire**

**Insertion par  
l'emploi**



**Aide aux  
devoirs**



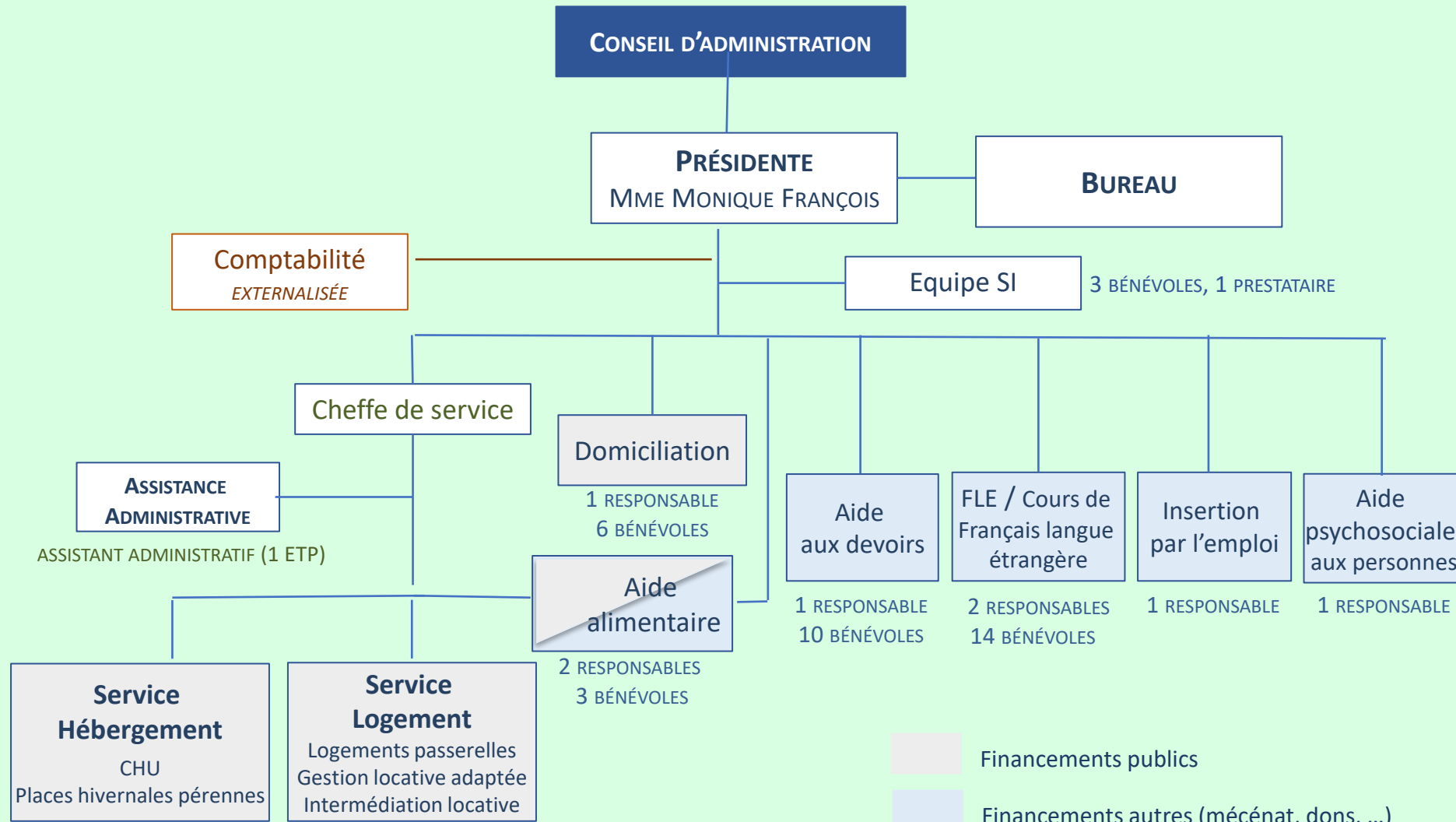

TRAVAILLEURS SOCIAUX (3 ETP)

RESPONSABLES DE LIEU DE VIE (3 ETP)

AGENT DE MAINTENANCE \* (1 ETP)

Financements publics

Financements autres (mécénat, dons, ...)

(\*) L'agent de maintenance intervient pour 0,08 de son temps sur l'Aide alimentaire

ETP : Equivalent Temps

# Hébergement



8 juin 2023

**AG Exercice 2022**

# Hébergement

6 centres d'hébergement occupés par 77 personnes (adultes et enfants) :

- 72 places financées par la DDETS 78
- 5 places financées sur nos fonds propres – Suite aux sorties HUDA

Comprenant :

5 maisons à Andrésy

1 appartement à Conflans

Public accueilli :

- 41 Femmes isolées
- 21 Hommes isolés
- 3 Femmes isolées + 1 enfant
- 3 Femmes isolées + 2 enfants

Tous les hébergés sont orientés par le SIAO 78 (115)

## Equipe sociale :

- 1 Cheffe de Service
- 3 Référents sociaux
- 3 Responsables de lieux de vie
- 1 Agent de Maintenance



# Hébergement

## Occupation des 6 centres d'hébergement au 31/12/2022

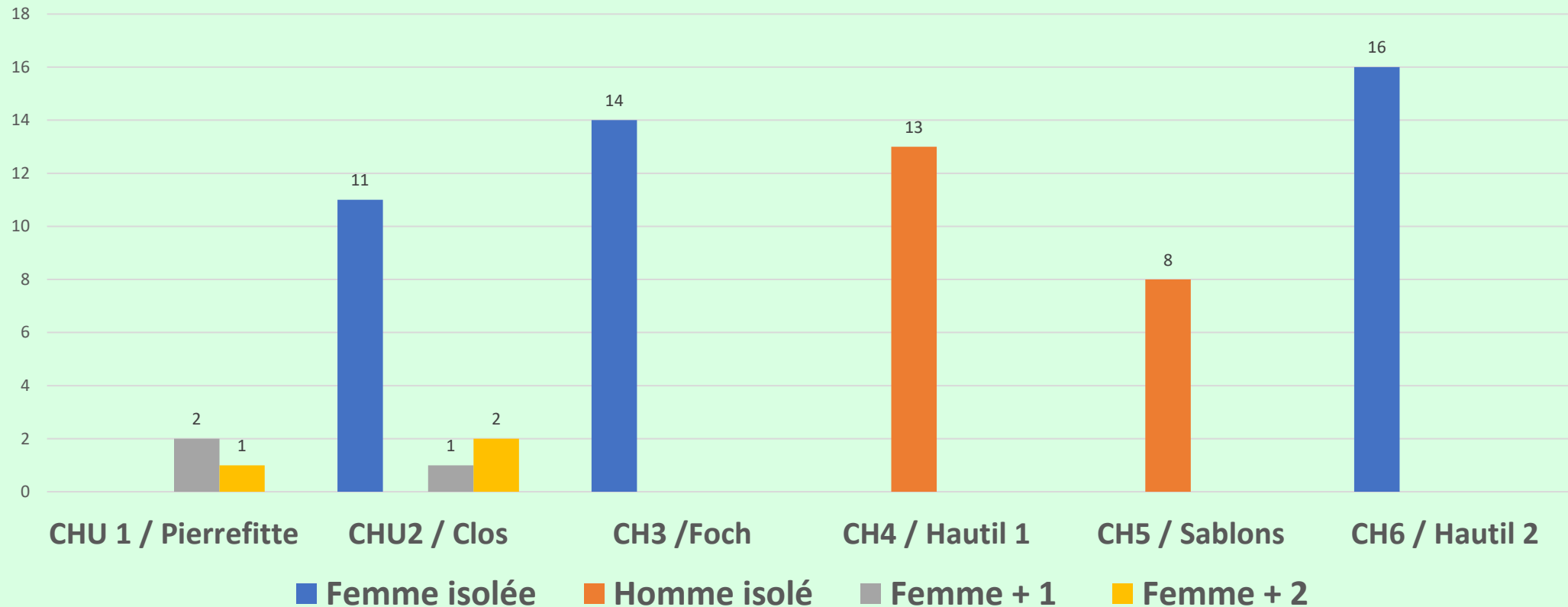

# Logements intermédiaires



8 juin 2023

**AG Exercice 2022**

# Logements intermédiaires

## Gestion Locative Adaptée

4 logements intermédiaires (propriétaires privés)

- Cohabitation dans un F3 de 3 personnes à Andrésy  
2 femmes isolées et 1 femme + 1 enfant
- Occupation d'un F3 à Conflans par une famille : couple + 3 enfants
- Occupation d'un F3 à Conflans par une famille : femme isolée + 1 enfant
- Occupation d'un F2 à Cergy par un couple sans enfant

## Intermédiation locative

1 logement intermédiaire (bailleur public)

- Cohabitation dans un F3 de 4 femmes isolées à Achères

Cité-LPB souhaite développer l'offre de logements intermédiaires dans le diffus pour permettre aux personnes de gagner en autonomie pendant la durée de l'accompagnement social de 2 ans et pouvoir accéder au logement de droit commun.

Activité gérée par  
la Cheffe de Service

- **Gestion locative**
- **Relations avec les bailleurs**
- **Suivi social des occupants**

**+ Négociation avec les bailleurs sociaux et accompagnement des occupants des 24 logements passerelles « AILES » depuis le 16/02/2022**

# Aide alimentaire



8 juin 2023

**AG Exercice 2022**

# Aide alimentaire

- Nombre d'intervenants : 8 à 10 bénévoles avec la présence de 5 à 6 personnes le jour de distribution hebdomadaire. Salariés: un chauffeur, un responsable de lieu de vie en alternance; appui ponctuel de toute l'équipe de salariés.
- Nombre de bénéficiaires : 40 personnes de janvier à octobre; 79 ménages accueillis ( 163 personnes - 107 adultes - 56 enfants) de novembre à décembre. Soit 356 paniers distribués - un panier correspond à l'alimentation d'une personne pour une semaine.
- Où se passe l'activité : siège de Cité-LPB (41 rue des Cayennes à Conflans)
- Fréquence de l'activité : les mercredis de 13h30 à 16h30
- Besoins : Réfrigérateur et/ou chambre froide, plaques eutectiques (respect de la chaîne du froid). Renfort pour l'équipe de bénévoles. Ménage dans les locaux de rue des Cayennes.

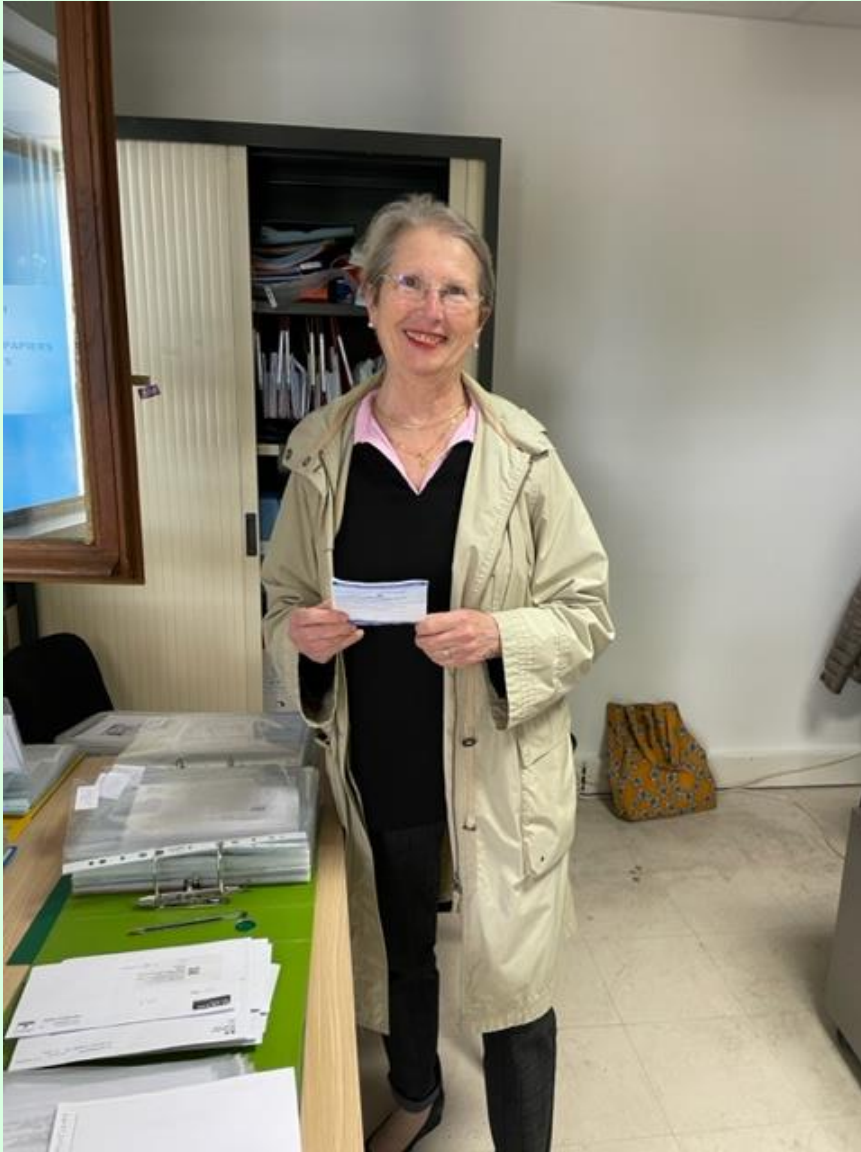

# Domiciliation



8 juin 2023

**AG Exercice 2022**

# Domiciliation

- Nombre d'intervenants : 9 bénévoles et le SI en support
- Nombre de bénéficiaires : en 2022 environ 350 domiciliations- 144 ouvertures et 227 fermetures- plus de 5000 courriers et plus de 2000 passages
- Où se passe l'activité : au siège de l'association
- Fréquence de l'activité : lundi, mercredi et vendredi de 14h à 17h
- Besoins : bénévoles disponibles et rigoureux, travail en partie sur support informatique

# Cours de Français Langue Étrangère (FLE) incluant cours de citoyenneté et culture



8 juin 2023

**AG Exercice 2022**



# Cours de Français Langue Étrangère (FLE) incluant cours de citoyenneté et culture.

- Nombre d'intervenants : 15 bénévoles
- Nombre de bénéficiaires : en 2022 environ 40 Bénéficiaires répartis sur 3 niveaux.
- Où se passe l'activité : À Andrésy- salles paroissiales et maison des associations.
- Fréquence de l'activité : tout au long de l'année 6 ou 8 h/semaine.
- Entrées et sorties permanentes- possibilité de préparation au B1.
- Besoins : bénévoles attentifs et patients.

# Aide aux Devoirs



# Aide aux Devoirs

- Nombre d'intervenants : 7 bénévoles
- Nombre de bénéficiaires : 9 écoliers , 4 collégiens
- Lieu : Maison de quartier Conflans Fin d'Oise
- Fréquence de l'activité : mardi et jeudi (écoliers),  
mercredi (collégiens)
- Besoins : 2 bénévoles à l'aise avec les enfants

# Insertion par l'emploi

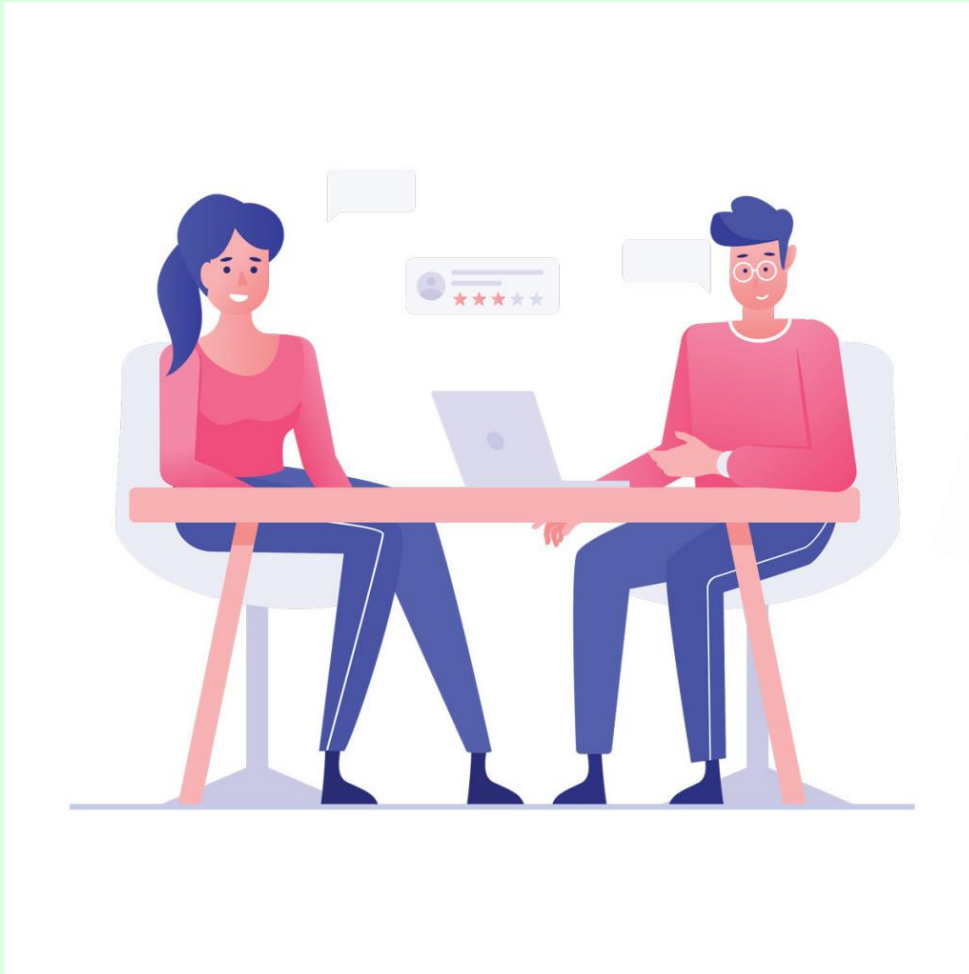

# Insertion par l'emploi

- Nombre d'intervenants : une bénévole
- Nombre de bénéficiaires : 30, soit 52 rendez-vous
- Où se passe l'activité : siège de Cité (rue des Cayennes, Conflans)
- Fréquence de l'activité : selon besoins (accueil sur rendez-vous)
- Besoins : une personne connaissant l'insertion

# Aide psycho-sociale



8 juin 2023

**AG Exercice 2022**

# Aide psycho-sociale

- Une bénévole récemment arrivée à Cité.
- Rencontre avec les différents travailleurs sociaux.
- Participation aux Conseils de Vie Sociale.
- Travail d'écoute, de lien, d'orientation.
- L'activité peut se passer au siège ou dans les maisons.
- Intervention auprès des usagers à la demande des travailleurs sociaux

# Systeme d'Information

- Nombre d'intervenants : quatre bénévoles, un prestataire
- Nombre de bénéficiaires : tous les intervenants de l'association (une soixantaine de personnes)
- Où se passe l'activité : Boutries, lieux de vie et télétravail
- Fréquence de l'activité : selon besoins (équivalent à plus d'un temps plein sur l'année)
- Besoins : bénévoles bienvenus; compétences en informatique, réseau, bureautique appréciées



# Systeme d'Information

<https://www.cite-lpb.org>

8 juin 2023



AG Exercice 2022

# LE CONSEIL D'ADMINISTRATION



**Monique François**  
**Présidente**



**Michel Hamel**  
**Vice-Président**



**J.Louis Duval-Launoy**  
**Trésorier**



**Maryse Meneghetti**  
**Secrétaire du CA**



**Roland Baillet**  
**Secrétaire Adjoint**



**Laurence ALAVI**  
**Administratrice**  
**AG Exercice 2022**



**Marie-Jeanne Martin**  
**Administratrice**

8 juin 2023

- . Administrateurs sortants**
- . Présentation des candidats**
  
- . Election des membres du  
Conseil d'Administration**



Merci d'être venu  
et de continuer à  
nous aider!

<https://www.cite-lpb.org>

8 juin 2023

**AG Exercice 2022**